

Statistiche 2020 CNPADC

INDICE

DEMOGRAFIA

Tavola 1	Iscritti attivi e pensionati: anni 1994-2020
Grafico 1	Iscritti attivi e pensionati: anni 1994-2020
Grafico 2	Rapporto iscritti/pensionati: anni 1994-2020
Tavola 2	Iscritti attivi per classe di età e sesso: anno 2020
Tavola 3	Iscritti attivi per regione e sesso: anno 2020
Tavola 4	Pensionati per classe di età e sesso: anno 2020
Tavola 5	Pensionati per regione e sesso: anno 2020

REDDITI

Tavola 6	Reddito medio per classe di età e sesso: anno 2020
Grafico 3	Reddito medio per regione e sesso: anno 2020
Tavola 7	Volume d'affari medio per classe di età e sesso: anno 2020
Grafico 4	Volume d'affari medio per regione e sesso: anno 2020

FLUSSI E PATRIMONIO

Grafico 5	Spesa previdenziale e contributi a carico degli iscritti: anni 1994-2020
Grafico 6	Patrimonio netto: anni 1994-2020
Grafico 7	Proiezione patrimonio a fine esercizio: anni 2020-2069

DEMOGRAFIA

TAVOLA 1 – ISCRITTI ATTIVI E PENSIONATI: ANNI 1994-2020

ANNO	Iscritti	Pensionati puri	Pensionati in totalizzazione	TOTALE pensionati
1994	16.190	3.079		3.079
1995	18.784	3.144		3.144
1996	22.028	3.175		3.175
1997	27.420	3.202		3.202
1998	29.650	3.182		3.182
1999	31.293	3.235		3.235
2000	33.046	3.368		3.368
2001	35.790	3.470		3.470
2002	37.551	3.567		3.567
2003	39.705	3.713		3.713
2004	41.483	4.053	9	4.062
2005	42.583	4.368	12	4.380
2006	45.353	4.619	15	4.634
2007	47.322	4.833	112	4.945
2008	49.759	4.946	223	5.169
2009	51.858	5.116	307	5.423
2010	54.134	5.300	383	5.683
2011	56.611	5.504	467	5.971
2012	58.563	5.698	492	6.190
2013	60.383	5.877	554	6.431
2014	62.655	6.082	612	6.694
2015	64.921	6.309	678	6.987
2016	66.260	6.551	700	7.251
2017	67.365	6.891	763	7.654
2018	68.552	7.160	812	7.972
2019	69.719	7.668	868	8.536
2020	70.597	8.067	921	8.988

GRAFICO 1 – ISCRITTI ATTIVI E PENSIONATI: ANNI 1994-2020



GRAFICO 2 – RAPPORTO ISCRITTI/PENSIONATI: ANNI 1994-2020



TAVOLA 2 – ISCRITTI ATTIVI PER CLASSE DI ETA' E SESSO: ANNO 2020

ETA'	Maschi	Femmine	TOTALE
Fino a 30	1.192	1.058	2.250
31-40	7.438	6.176	13.614
41-50	13.928	8.745	22.673
51-65	20.230	6.880	27.110
Oltre 65	4.565	385	4.950
TOTALE	47.353	23.244	70.597

TAVOLA 3 – ISCRITTI ATTIVI PER REGIONE E SESSO: ANNO 2020

REGIONI	Maschi	Femmine	TOTALE
Piemonte	2.491	1.551	4.042
Val d'Aosta	110	36	146
Lombardia	8.571	4.305	12.876
Trentino Alto Adige	796	309	1.105
Veneto	3.925	2.125	6.050
Friuli Venezia Giulia	755	413	1.168
Liguria	1.068	542	1.610
Emilia Romagna	3.475	2.374	5.849
Toscana	2.695	1.288	3.983
Umbria	528	332	860
Marche	1.259	687	1.946
Lazio	5.471	2.383	7.854
Abruzzo	1.312	740	2.052
Molise	222	140	362
Campania	5.492	1.811	7.303
Puglia	3.517	1.514	5.031
Basilicata	312	210	522
Calabria	1.604	779	2.383
Sicilia	2.801	1.133	3.934
Sardegna	936	568	1.504
Eestero	13	4	17
TOTALE	47.353	23.244	70.597

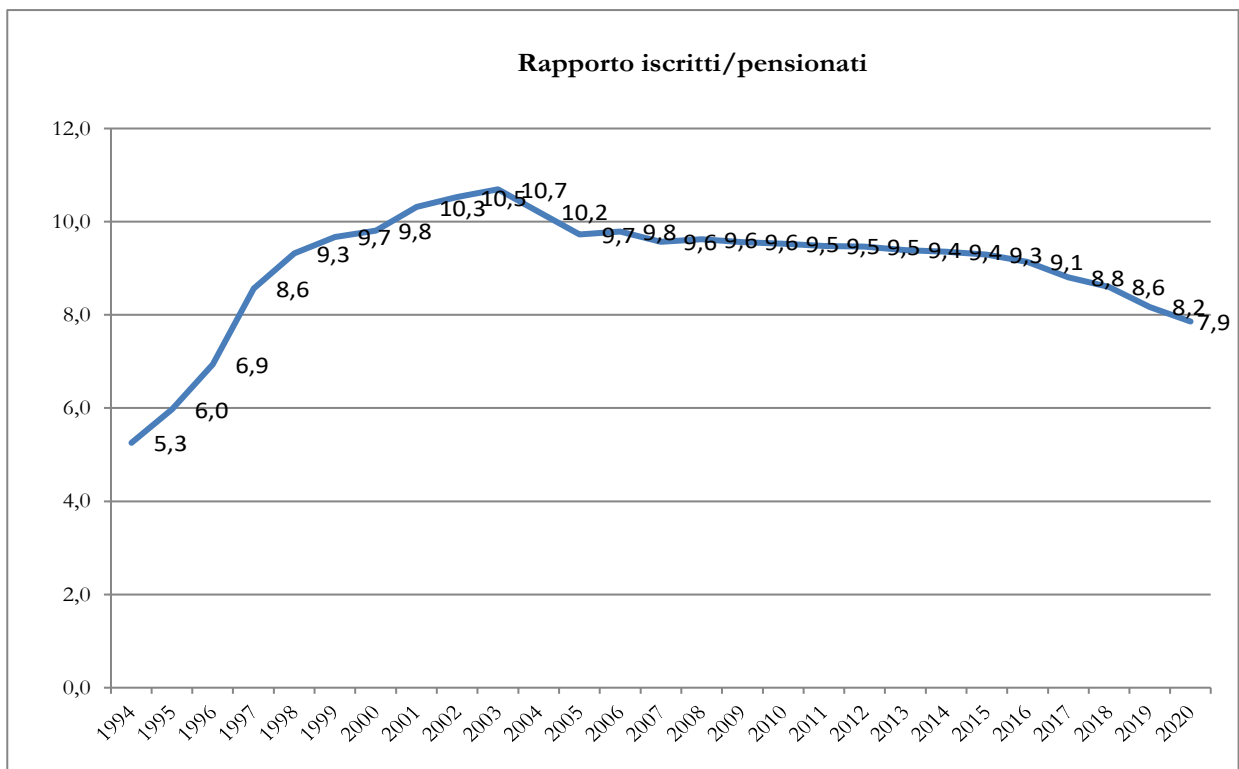
TAVOLA 4 – PENSIONATI PER CLASSE DI ETA' E SESSO: ANNO 2020

ETA'	Maschi	Femmine	TOTALE
Fino a 40	209	202	411
41-50	60	103	163
51-65	1.075	598	1.673
66-70	923	336	1.259
Oltre 70	3.799	1.683	5.482
TOTALE	6.066	2.922	8.988

TAVOLA 5 – PENSIONATI PER REGIONE E SESSO: ANNO 2020

REGIONI	Maschi	Femmine	TOTALE
Piemonte	442	206	648
Val d'Aosta	17	4	21
Lombardia	1.371	622	1.993
Trentino Alto Adige	128	48	176
Veneto	621	233	854
Friuli Venezia Giulia	135	61	196
Liguria	226	121	347
Emilia Romagna	533	281	814
Toscana	335	189	524
Umbria	45	35	80
Marche	135	69	204
Lazio	660	281	941
Abruzzo	143	77	220
Molise	16	6	22
Campania	404	165	569
Puglia	323	194	517
Basilicata	21	20	41
Calabria	106	75	181
Sicilia	291	168	459
Sardegna	84	49	133
Estero	30	18	48
TOTALE	6.066	2.922	8.988

REDDITI

TAVOLA 6 – REDDITO MEDIO PER CLASSE DI ETA' E SESSO: ANNO 2020

ETA'	Maschi	Femmine	TOTALE
Fino a 30	21.447,82	18.389,88	19.990,67
31-40	40.329,62	29.835,06	35.538,32
41-50	66.830,65	41.990,68	57.185,68
51-65	102.222,46	57.406,68	90.733,61
Oltre 65	80.454,45	56.863,84	78.571,53
TOTALE	78.514,48	42.906,32	66.742,71

GRAFICO 3 – REDDITO MEDIO PER REGIONE E SESSO: ANNO 2020



TAVOLA 7 – VOLUME D’AFFARI MEDIO PER CLASSE DI ETA’ E SESSO: ANNO 2020

ETA’	Maschi	Femmine	TOTALE
Fino a 30	28.439,47	23.896,74	26.274,79
31-40	63.516,82	42.342,97	53.849,88
41-50	119.705,67	68.747,46	99.919,41
51-65	186.599,27	99.528,89	164.278,14
Oltre 65	159.731,41	116.202,40	156.257,08
TOTALE	142.101,38	70.378,90	118.390,50

GRAFICO 4 – VOLUME D’AFFARI MEDIO PER REGIONE E SESSO: ANNO 2020

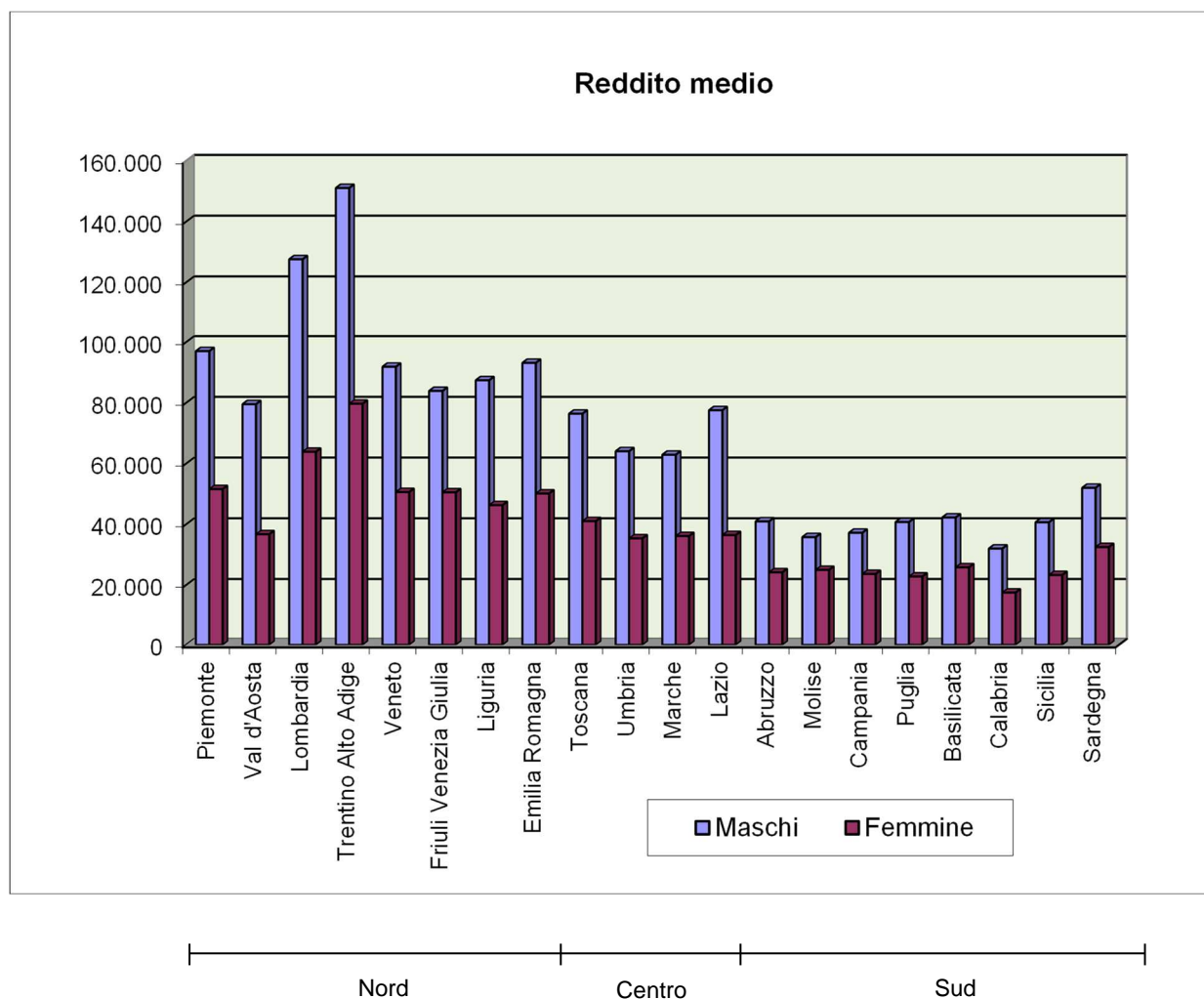
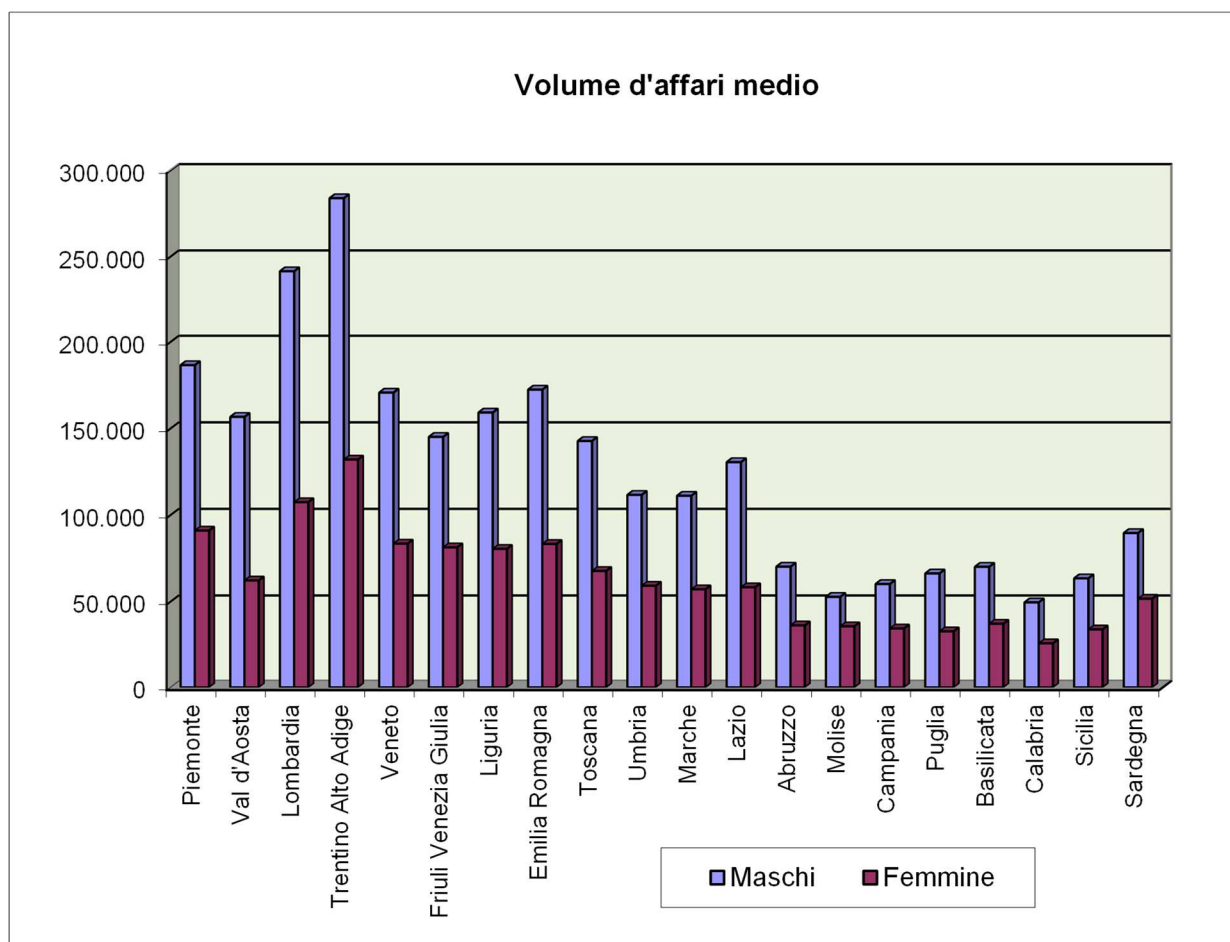

Nord
Centro
Sud

FLUSSI E PATRIMONIO

GRAFICO 5 – SPESA PREVIDENZIALE E CONTRIBUTI: ANNI 1994-2020



GRAFICO 6 – PATRIMONIO NETTO: ANNI 1994-2020



Fonte: dati di bilancio

GRAFICO 7 – PROIEZIONE PATRIMONIO A FINE ESERCIZIO: ANNI 2020-2069

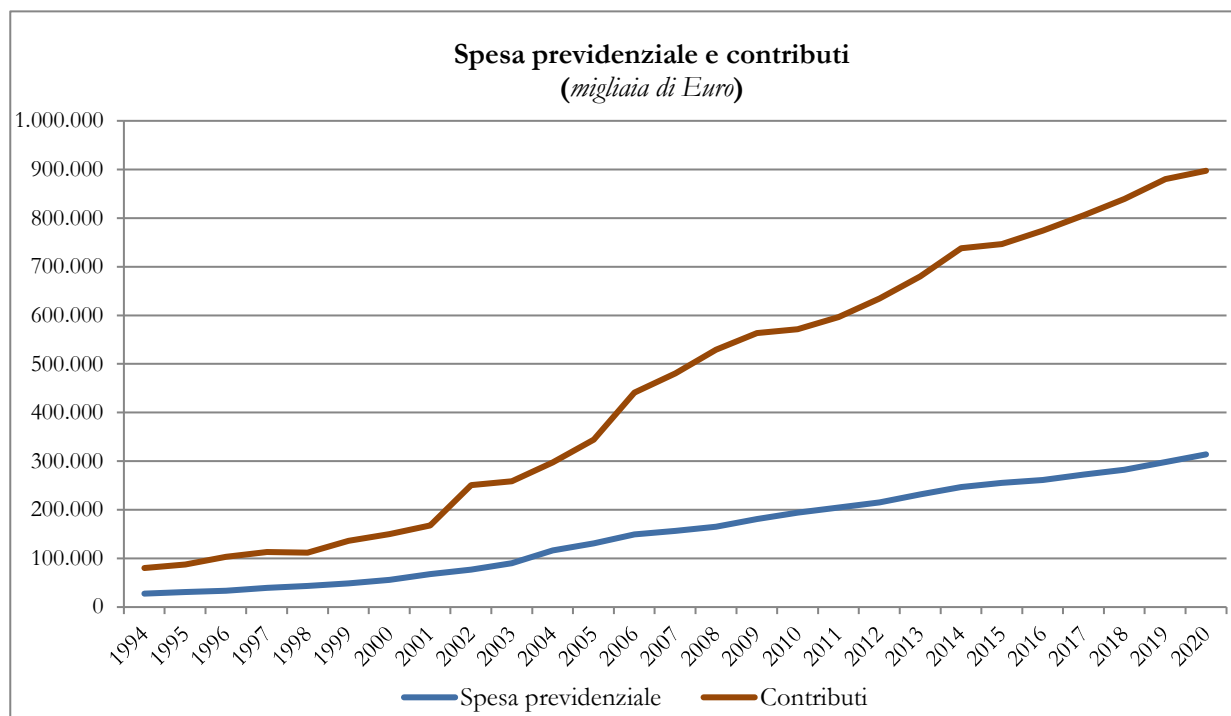
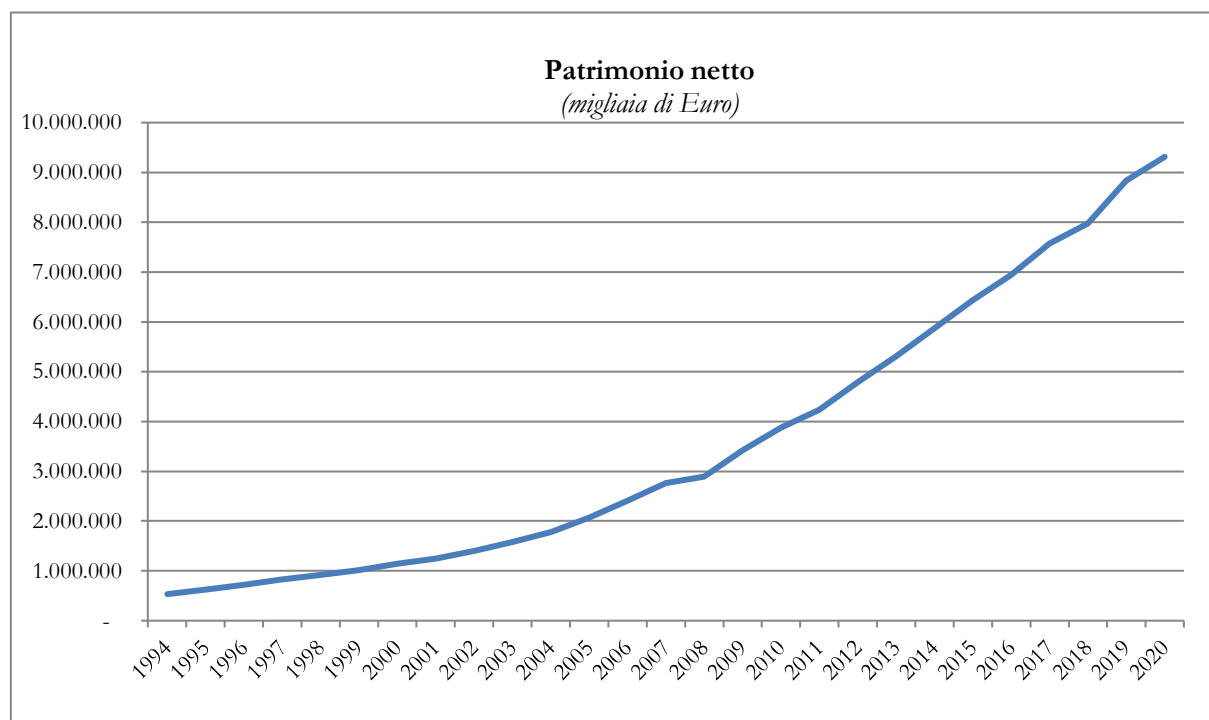
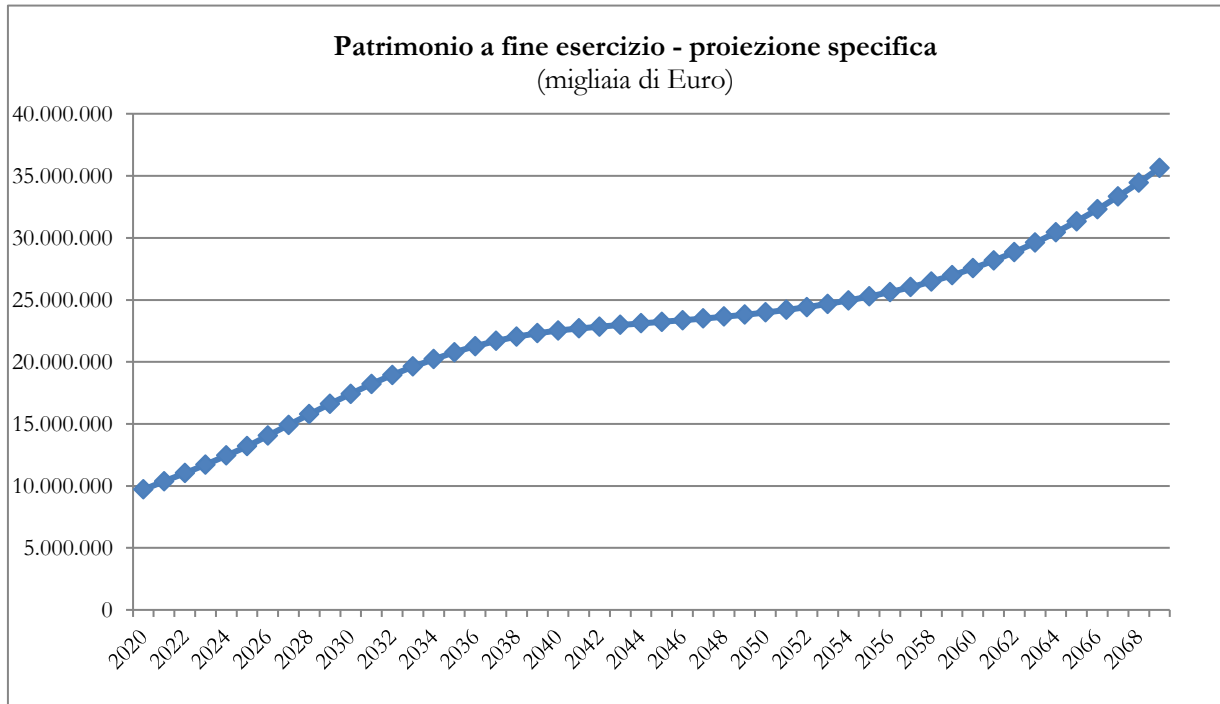

Fonte: bilancio tecnico al 23 dicembre 2020