

DESCRIZIONE LAVORAZIONI

- | | |
|---|--|
| <p>1-FRONTALINI
Spicconatura d'intonaco, pulizia del calcestruzzo, trattamento dei ferri d'armatura. Riprofilatura con malta, stuccatura e rasatura, paraspigoli, nuovo intonaco, tinteggiatura</p> <p>2-SOFFITTE
Spicconatura d'intonaco, rete stampata, stuccatura e rasatura, nuovo intonaco, tinteggiatura</p> <p>3-PAVIMENTAZIONI
Rimozione pavimentazione, nuovo massetto, nuova impermeabilizzazione, nuova pavimentazione, nuova soglia in marmo</p> <p>4-RINGHIERA
Sverniciatura, antiruggine, tinteggiatura</p> | <p>5-IMPERMEABILIZZAZIONE
Rimozione vecchia membrana, posa in opera nuova membrana impermeabile</p> <p>6-SCOSSALINA
posa in opera scossalina su frontalino del cornicione</p> <p>7-PASSAMANO
Rimozione passamano, posa in opera nuovo passamano, antiruggine, tinteggiatura</p> <p>8-INTONACO
Tinteggiatura superfici edificio</p> <p>9-IMPALCATURE
Ponteggio perimetrale a telaio prefabbricato con telo (H 24m). La protezione all'ingresso del fabbricato e del garage avverrà mediante tavolati in legno sul ponteggio stesso con telo PVC onde evitare cadute dall'alto.</p> |
|---|--|



PROSPETTO EST - Scala 1:100



PROSPETTO OVEST - Scala 1:100

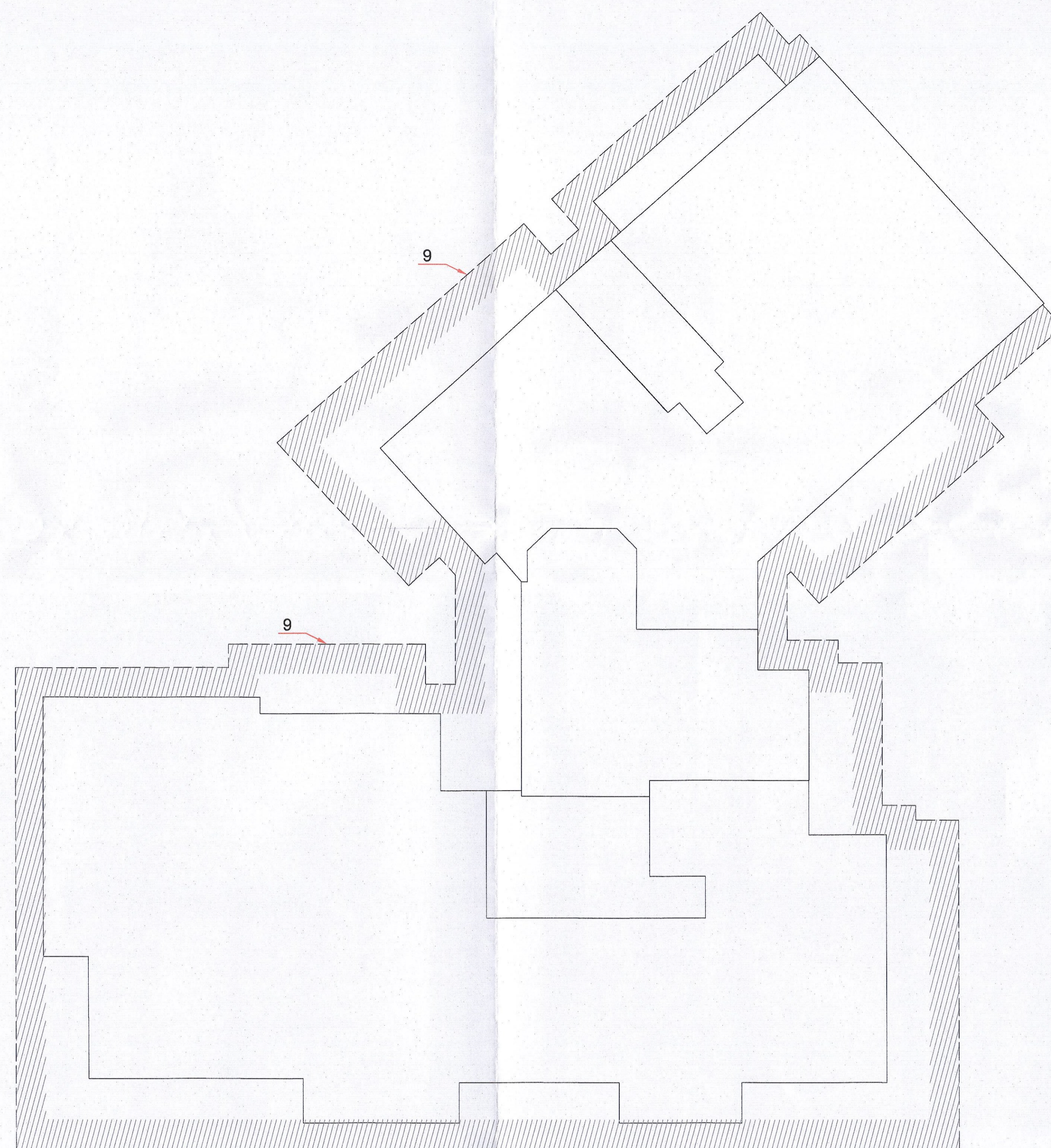

PIANO TIPO - Scala 1:100



PROSPETTO SUD - Scala 1:100

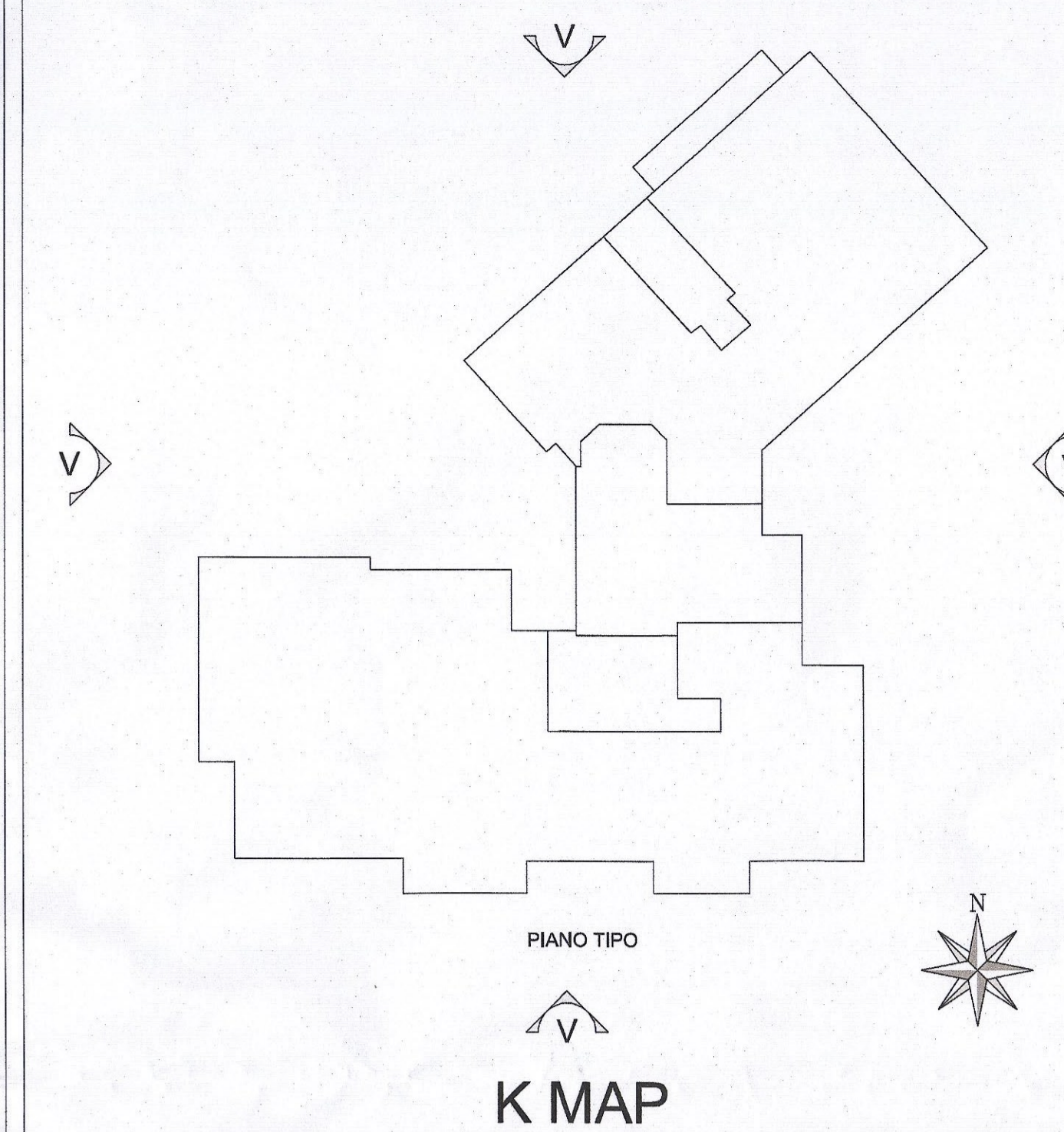

LEGENDA LAVORAZIONI

- | | |
|----------------------|---|
| Frontalini | 1 |
| Soffitte | 2 |
| Pavimentazione | 3 |
| Ringhiera | 4 |
| Impermeabilizzazioni | 5 |
| Scossaline | 6 |
| Passamano | 7 |
| Tinteggiatura | 8 |
| Impalcature | 9 |

NOTE

Gli interventi/lavorazioni si riferiscono al "piano tipo" e vanno eseguite per ogni piano salvo diversa indicazione.

Comune di Napoli

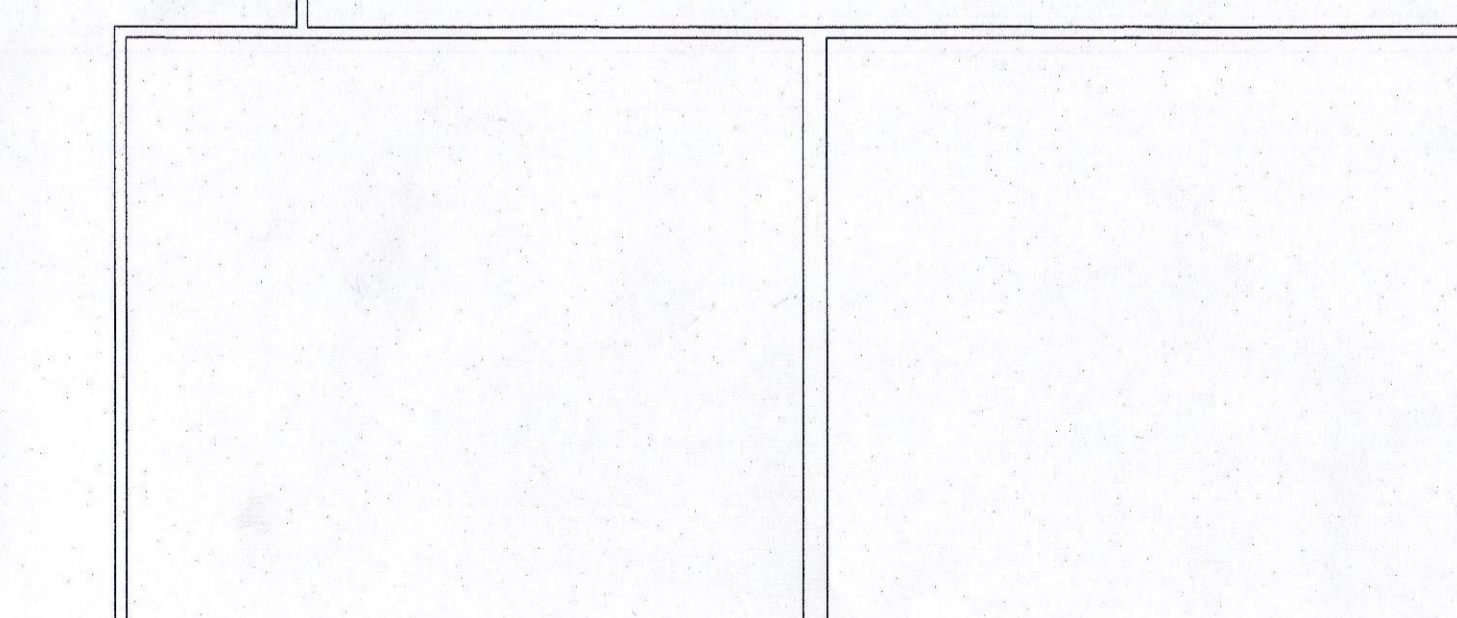

OGGETTO Progetto per la manutenzione ordinaria delle facciate esterne del fabbricato sito in Napoli alla via San Giacomo del Capri n° 129/C

Dati Catastali N.C.E.U. Foglio 5 Particella 906 N.C.T. Foglio 70 Particella 486

Richiedente/i CASSA NAZIONALE DI PREVIDENZA E ASSISTENZA DEI DOTTORI COMMERCIALISTI

ELABORATI DI DETTAGLIO

Descrizione	Scale
<input type="checkbox"/> RELAZIONE TECNICA - C01	1:100
<input type="checkbox"/> ELABORATO GRAFICO - C02	
<input type="checkbox"/>	
<input type="checkbox"/>	
<input type="checkbox"/>	

Richiedente

Aprile 2016