Legenda:

- CANALI MACCHINE CHILLER
- CANALI DI ASPIRAZIONE IMMISSIONE GRUPPO UNITA' TRATTAMENTO ARIA
- CANALI CONDIZIONATORI

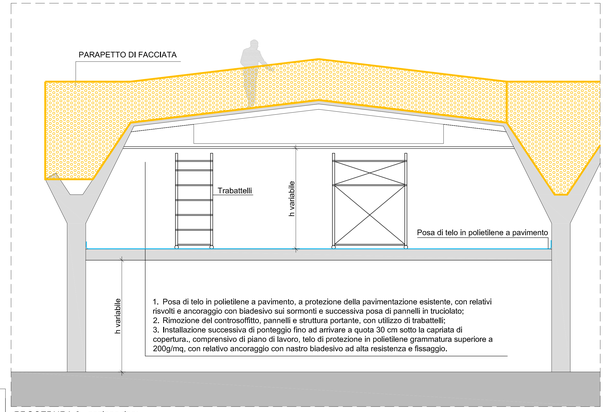


1. Posa di telo in polietilene a pavimento, a protezione della pavimentazione esistente, con relativi risvolti e ancoraggio con biadesivo sui sormonti e successiva posa di pannelli in truciolato;
2. Rimozione del controsoffitto, pannelli e struttura portante, con utilizzo di trabattelli;
3. Installazione successiva di ponteggio fino ad arrivare a quota 30 cm sotto la capriata di copertura., comprensivo di piano di lavoro, telo di protezione in polietilene grammatura superiore a 200g/mq, con relativo ancoraggio con nastro biadesivo ad alta resistenza e fissaggio.

PROCEDURA 6 - sezione tipo:
zona con solaio portante e controsoffitto (soppalchi e piano primo)

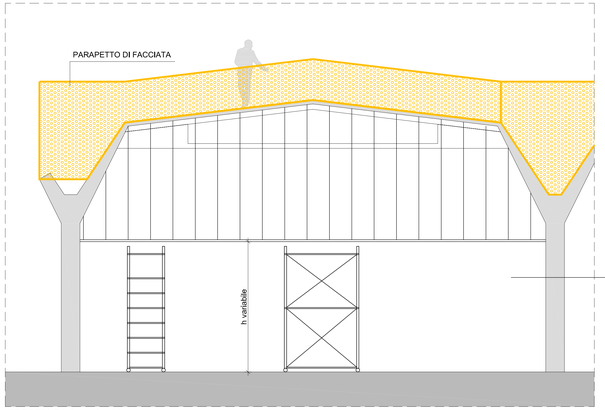


1. Si prevede la posa di telo a terra, per la protezione del pavimento e successiva posa di pannelli in truciolato;;
2. Con utilizzo di trabattelli si procede con la rimozione dei pannelli di controsoffitto;
3. Durante la rimozione gli elementi /corpi illuminanti, eventuali sensori antincendio, i diffusori di aria, le griglie di aspirazione e tutti gli elementi che fanno parte di un sistema impiantistico, verranno rimossi e accatastati temporaneamente in area di cantiere, (successivamente verranno riposizionati durante la fase di posa dei nuovi controsoffitti);
4. Rimuovere le interferenze con assistenza di tecnico elettricista /idraulico; ASSISTENTE TECNICO ELETTRICISTA /IDRAULICO, IMPRESA ESECUTRICE LAVORI ELETTRICI;
5. Prima di procedere con la rimozione dei corpi illuminanti e di tutto ciò che è alimentato da corrette elettrica, l'alimentazione elettrica dovrà essere temporaneamente disattivata;
6. Successiva posa di ponteggi modulari o giunto-tubo a seconda delle interferenze, con successiva posa di piano di lavoro, telo in polietilene e cartone ondulato.

PROCEDURA 6 - sezione tipo:
zona con controsoffitto (piano terra)

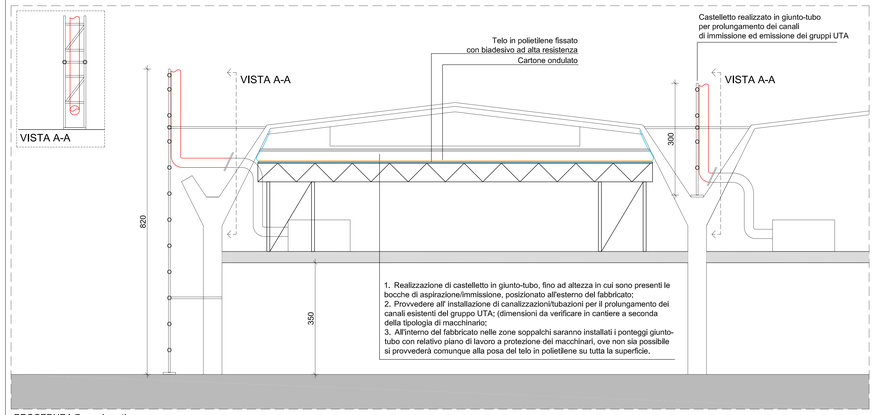


1. Realizzazione di castelletto in giunto-tubo, fino ad altezza in cui sono presenti le bocche di aspirazione/immissione, posizionato all'esterno del fabbricato;
2. Provvedere all' installazione di canalizzazioni/tubazioni per il prolungamento dei canali esistenti del gruppo UTA; (dimensioni da verificare in cantiere a seconda della tipologia di macchinario;
3. All'interno del fabbricato nelle zone soppalchi saranno installati i ponteggi giunto-tubo con relativo piano di lavoro a protezione dei macchinari, ove non sia possibile si provvederà comunque alla posa del telo in polietilene su tutta la superficie.

PROCEDURA 7 - sezione tipo:
posizionamento del castello per posa tubi di aspirazione/imissione ambienti

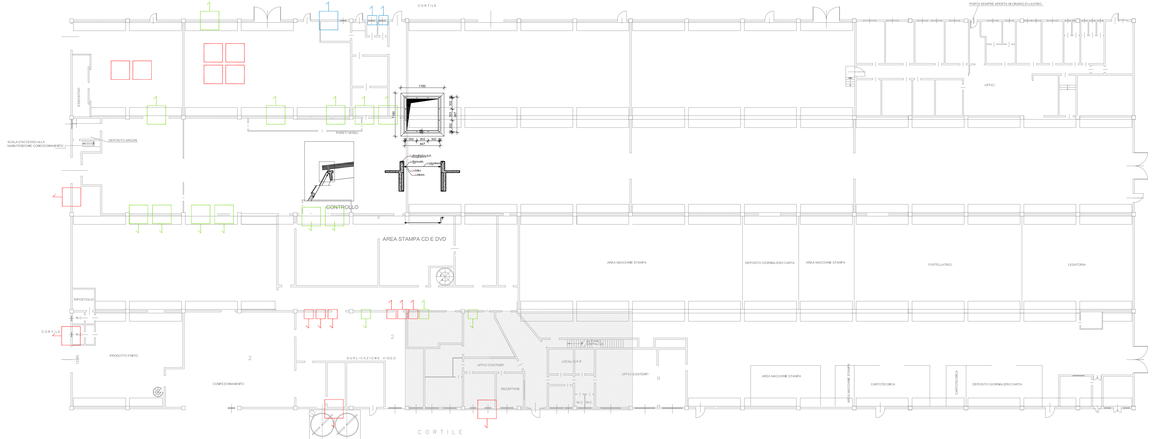


Pianta capannone C con indicazioni dei punti di emissione/immisione delle macchine - fuori scala

ORDINE DEGLI INGEGNERI MILANO
DOTTORE INGEGNERE DULIO ALBRICCI A.024 SEZ. A

COMUNE:
LAINATE

PROVINCIA:
MILANO

SPAZIO PER PROTOCOLLO

PROGETTO:
PROGETTO DEFINTIIVO ESECUTIVO
LAVORI DI BONIFICA PER RIMOZIONE DELLE LASTRE ONDULATE DI CEMENTO-AMIANTO (TIPO ETERNIT) E SUCCESSIVA POSA IN OPERA DI UN NUOVO MANTO DI COPERTURA DI N. 6 CAPANNONI, DI PROPRIETA' DELLA CNPADC, SITI IN LAINATE, VIA CREMONA 18

COMMITTENTE:
CNPADC
sede legale
via Mantova 1, Roma

OGGETTO:
SEZIONI TIPO
RELATIVE ALLE PROCEDUREN. 6 E N. 7

REDATTO: ING. LARA RACHELE SAMGALETTI
VERIFICATO: ING. DULIO ALBRICCI

Revisioni:

| DATA | OGGETTO |
|---|---|
| 24.05.2015 | A.00 – CONSEGNA |
| 21.05.2015 | A.01 – 2 CONSEGNA |

ARCHIVIO DISEGNI: 33_14

DATA: 22 Luglio 2015

SCALA: 1:50

TAVOLA: PSC 02


PROTEC
PROGETTAZIONE INTEGRATA DI INGEGNERIA E ARCHITETTURA ED INGEGNERIA
Via Pergolesi 47 74024 Grottaglie (BR)
Tel. 035/533585 - Fax.035/4741855
info@studioprotec.it
P.IVA / C.F. 02709220867

PROGETTISTA:
Dott. Ing. Dullio Albricci
Cell. 335/7357219
Tel. 035/533585
info@studioprotec.it
www.studioprotec.it


APPROVATO: ING.DULIO ALBRICCI